

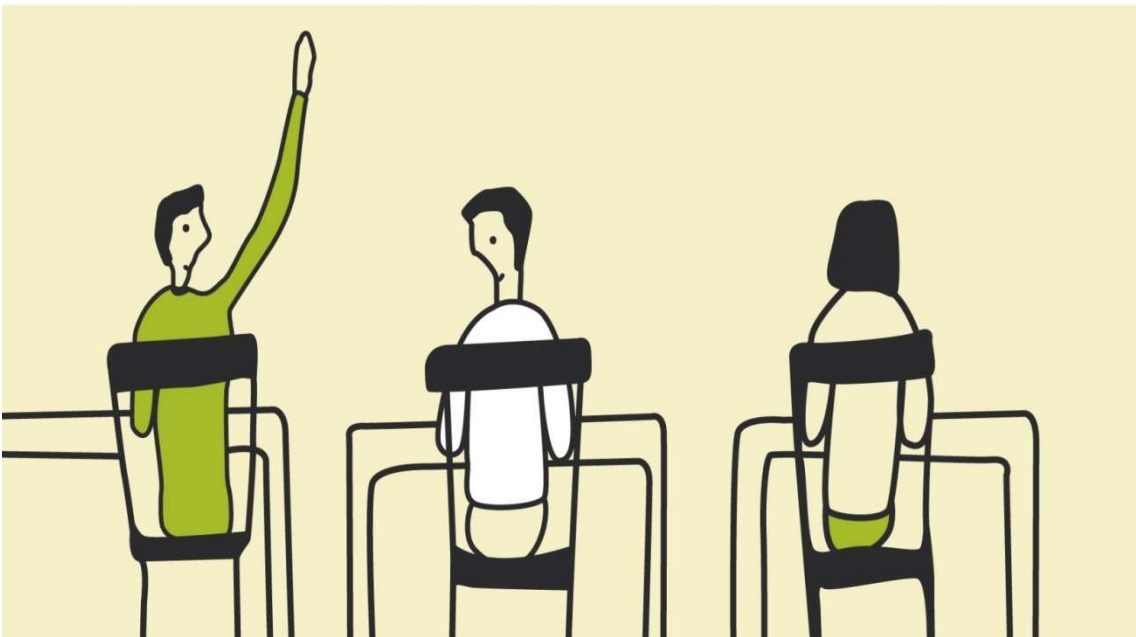

Curso de formación **Pedagogía Sistémica Cudec®**
con los últimos enfoques de Bert Hellinger



Pedagogía Sistémica Cudec®

con los últimos enfoques de Bert Hellinger

Qué es la Pedagogía Sistémica CUDEC®

Es un nuevo modelo de pedagogía sistémica, creada por **Angélica Olvera** y su equipo de CUDEC® en México.

Es un enfoque basado en las relaciones y vínculos que se generan entre la escuela y las familias siendo los alumnos el nexo de unión entre estos dos sistemas.

Es una perspectiva de la educación que permite a los profesores ampliar su mirada más allá del alumno y comprender que ambos pertenecen a un sistema familiar que se debe incluir en la escuela.

Presentamos además los últimos avances pedagógicos que se aplican en **CUDEC®** (Centro Universitario Doctor Emilio Cárdenas) pionera y vanguardia internacional en la creación, desarrollo y aplicación de la Pedagogía Sistémica; a la luz de las más recientes comprensiones de Bert Hellinger.

Objetivos

- Ampliar la mirada de los docentes para mostrarles los órdenes que hay en los espacios de aprendizaje: familiar, escolar, laboral, social...
- Dotar a los profesores de herramientas útiles para poner en práctica día a día en la escuela y poder resolver los conflictos a los que se enfrentan.
- Comprender el origen sistémico de las dificultades de aprendizaje más frecuentes en la escuela: dislexia, hiperactividad, falta de atención.
- Entender la vocación de maestro como destino de vida y la importancia de estar en el lugar adecuado para poder educar.

Dirigido a

Profesionales de la educación: directores, orientadores, maestros, profesores, pedagogos, terapeutas, psicólogos, a los que trabajan con niños, jóvenes y familias; así como a padres de familia y todas las personas involucradas y comprometidas con la educación que deseen profundizar sus conocimientos en el mundo sistémico y educativo.



Temario

Nivel 1.

“Desde lo próximo a lo lejano a través de la Pedagogía Sistémica; una mirada para este tiempo”.

Extracto del Temario

- ¿Qué es la Pedagogía Sistémica CUDEC®? Los campos de aprendizaje.
- La mirada cuántica aplicada a la Educación.
- Los órdenes del amor en la institución educativa, y en la familia (Fractal escolar/Fractal familiar).
- El vínculo entre los padres y la escuela, los maestros y los alumnos, etc. Los padres de familia y los maestros en la escuela son maravillosos en su sitio.
- Relaciones de jerarquía y equilibrio entre el dar y el tomar.
- La crisis vocacional y el síndrome del profesor "quemado".
- Otro modo de resolver conflictos en el aprendizaje curricular y relacional de los alumnos: "mirando a todos los implicados".
- Experiencias y aplicaciones pedagógico-sistémicas en CUDEC:
 1. Dificultades de aprendizaje en el aula: dislexia, el déficit de atención, hiperactividad y fracaso escolar.
 2. Problemas con la autoridad y la disciplina. Comportamientos agresivos y exclusiones. Disciplina con dignidad.
 3. Diversidad multicultural en nuestras aulas y su integración.
 4. Cómo aplicar la sistémica en el aula y en el centro para encontrar soluciones a los conflictos.
- Pedagogía y Psicología; dos espacios distintos y a la vez unidos. Distinción entre intervenciones terapéuticas y movimientos pedagógicos.
- Ocupar nuestro lugar y tomar la vida. Conectar con la vocación y la fuerza para desarrollar proyectos personales y profesionales.
- Evaluación, mirada docente desde el perfil del pedagogo sistémico.

Total de horas presenciales y de investigación, 150 horas para este primer nivel. Avalado por la Universidad Emilio Cárdenas de México.



Nivel 2.

Master: "El alma en la docencia y la personalidad, al servicio de las habilidades, para enseñar y aprender."

- Organizaciones y Pedagogía Sistémica. Herencias y sentimientos que influyen en las organizaciones. La organización de un Centro Educativo en todas sus dimensiones.
- El proyecto educativo de los Centros desde la perspectiva de la Pedagogía Sistémica.
- Paradigma y visión sistémica, proceso sistémico. Intervenciones y herramientas sistémicas en educación infantil, el cuento desde la perspectiva de las constelaciones familiares.
- Experiencias y protocolos para la introducción de este enfoque sistémico en un Centro de Educación Primaria: acogida y despedida de los maestros, de los alumnos, de las familias, dinámicas de los equipos docentes, etc.
- Experiencias contrastadas de la introducción de esta perspectiva en un Centro de Educación Secundaria, a nivel tutorial, curricular y organizativo.
- Eneagrama para docentes I. Visión general. Intervenciones estratégicas en el aula desde este enfoque.
- Eneagrama para docentes II. Relación maestro alumno. Metodología para la observación e investigación en contextos educativos, desde la perspectiva sistémico-fenomenológica.
- Movimientos sistémicos con muñecos y objetos para explicar y resolver las relaciones, para el abordaje de las dificultades que expresan los alumnos en su proceso de aprendizaje, y en sus relaciones personales y sociales, y las implicaciones sistémicas que están en su base.
- Los órdenes del amor aplicados a la elaboración de estrategias para el desarrollo del currículum.
- Identificación de valores personales y profesionales, y su relación con la intencionalidad de nuestras acciones y proyectos.
- Investigación. Definición autorreflexiva. Evaluación del perfil del pedagogo sistémico.
- Total de horas presenciales y de investigación, 150 horas del segundo nivel. Avalado por la UDEC, México.

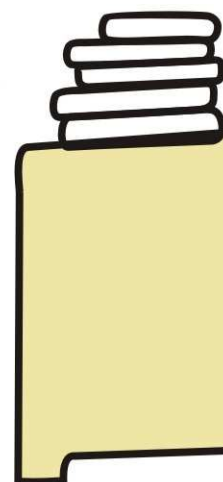

Nivel 3.

Supervisión e investigación de casos escolares, organizacionales y familiares con problemas en el proceso de enseñanza y aprendizaje

Estructura de la formación

La formación se realiza en dos cursos con una duración de 300horas, 150 cada uno y un tercer nivel de especialista de 100horas.

Primer nivel:

Fundamentos. El objetivo del primer curso es dar las bases de este enfoque pedagógico: referencias de la teoría de la comunicación y de sistemas y su influencia en la educación, aplicación de los órdenes del amor en todos los ámbitos y vínculos del sistema educativo.

Se realiza en 6 módulos de fin de semana y un módulo residencial de cuatro días al final del curso.

Segundo nivel Master:

El objetivo del segundo curso es dotar de herramientas y recursos de aplicación de la Pedagogía Sistémica en los diferentes niveles educativos y desarrollar habilidades y estrategias para la docencia desde este enfoque.

Se realiza en 6 módulos de fin de semana y un módulo residencial de cuatro días al final del curso.

Tercer nivel Especialista:

Investigación y Supervisión de casos prácticos. Opcional.

Certificación:

Se puede cursar solo un año y se obtiene el Diplomado en Pedagogía Sistémica o los dos años y se obtiene una titulación de Master en Pedagogía Sistémica, avalado por la Universidad UDEC (UNIVERSIDAD EMILIO CÁRDENAS) de México y por Zentrum, (previa presentación de diplomatura o licenciatura) dicha titulación está reconocida por el Ministerio de Educación de México.

Evaluación:

La evaluación es continua durante todo el proceso formativo. Consta además de unas tareas de lectura de bibliografía, la realización de un trabajo de autobiografía académica, fotograma familiar, genograma personal, así como trabajos de investigación sobre la propia práctica educativa para potenciar la integración cognitiva de los aspectos trabajados de forma más vivencial.

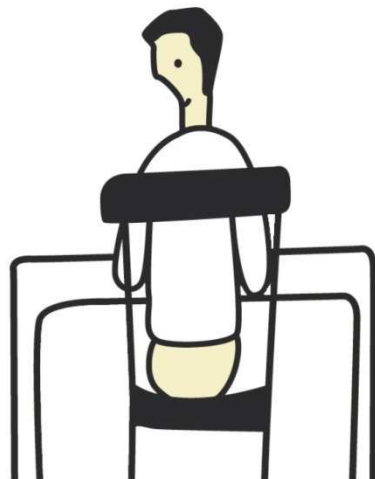

Impartido por

Lda. Angelica Olvera (México)

Pionera en la creación y el desarrollo de la Pedagogía Sistémica CUDEC® (México). Licenciada en Ingeniería Química y Humanidades. Posee diversos Masters en Pedagogía y Psicología, así como en Comunicación y Calidad Educativa. Subdirectora del Centro Universitario UDEC en México.

Ing. Alfonso Malpica Cárdenas (México)

Ingeniero químico. *Reconocido con el Dr. Honoris Causa por el Consejo Iberoamericano en Honor a la Calidad Educativa, durante la 4º Cumbre Iberoamericana.*

Rector de la Universidad Emilio Cárdenas y presidente del grupo CUDEC®. Ponente internacional de Pedagogía sistémica y Sistémica Empresarial.

Y el equipo de profesores, terapeutas y orientadores de Pedagogía Sistémica de CUDEC® México y de España.



Fechas

7 módulos de Noviembre de 2009 a Junio de 2010 (incluye residencial).

Coordinan

José Carlos Pascual y Alejandra Malpica

Lugar

Hotel Escuela de la Comunidad de Madrid
Carretera Colmenar Viejo, Km. 12,800
Ciudad Escolar Madrid 28049

Precio

210€ Inscripción
159€ por 6 Módulos
279€ el Módulo Residencial
Total del Diplomado: 1.443 €
(Los gastos de alojamiento y desplazamiento donde se realice el residencial van a cargo de cada alumno).
Se certificará la formación de 150 horas por UDEC®.

Además:

Asistencia a los módulos abiertos independientes 189€ (excepto residencial).

Inscripción-Matricula

Mvl. 671 643 321 info@zentrum.com.es
www.zentrum.com.es

Organizan

